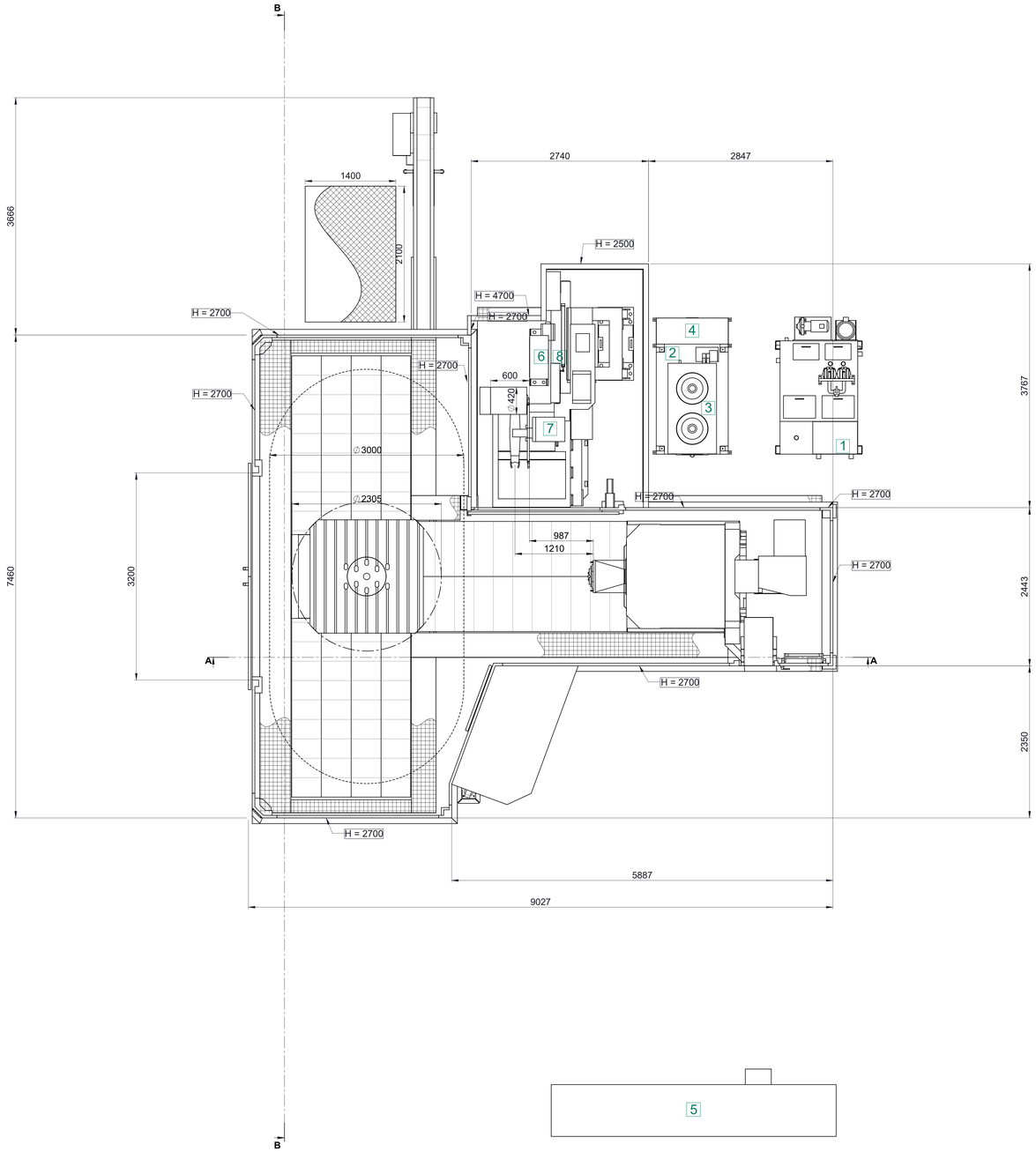

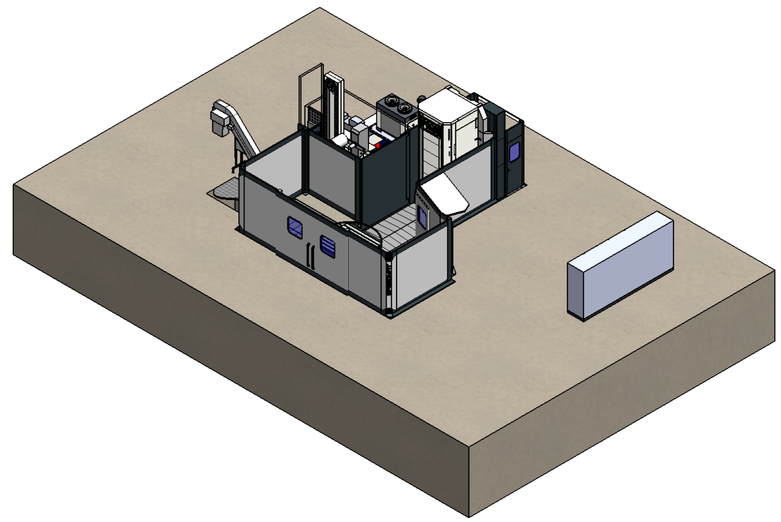

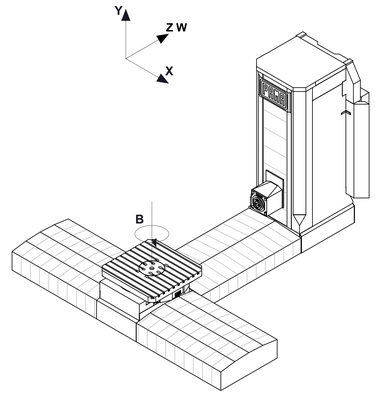

ELENCO ELEMENTI / ELEMENTS

N.	DESCRIZIONE / DESCRIPTION	INFORMAZIONI AGGIUNTIVE / ADDITIONAL INFORMATION
1	CENTRALE REFRIGERANTE / TOOL COOLANT UNIT	CAPACITÀ / CAPACITY: 1000L
2	CENTRALE SERVIZI / HYDRAULIC UNIT	-
3	REFRIGERATORE / CHILLER	-
4	ENERGY BOX	-
5	ARMADIO ELETTRICO / ELECTRICAL CABINET	-
6	MAGAZZINO UTENSILI / TOOL MAGAZINE (TM)	CARATTERISTICHE TECNICHE / TECHNICAL SPECIFICATIONS: 80-130
7	SCAMBIATORE UTENSILI AUTOMATICO / AUTOMATIC TOOL CHANGER (ATC)	-
8	MAGAZZINO ACCESSORI / ATTACHMENT MAGAZINE	CARATTERISTICHE TECNICHE / TECHNICAL SPECIFICATIONS: 3P (2C)

GRIGLIATI IN FONDAZIONE A CURA E CARICO DEL CLIENTE
METALLIC COVER AT CUSTOMER'S CARGE AND CARE

PRELIMINARE/PRELIMINARY	D		2026-01-26
	Rev.	Disegnato/Drawn	Data/Date
PAMA www.pama.it	LAY-OUT SPEEDMAT PMS - TRH-ML0900-09-N 1750x1750 - -	Rif./Ref.	Offerta/Offer TS-260205
		Codice macchina/Machine code SM-5008DD-07s-13	Tipo/Type LOS
		Disegno No./Drawing No. TS-260205-002-D	Foglio/Sheet 1/2

IN PRESSO QUESTO IL DISEGNO

Il presente disegno è di proprietà esclusiva della ditta PAMA S.P.A. Si quale ne vieta la duplicazione e/o riproduzione e/o copia in qualsiasi forma e con qualsiasi mezzo. La trasmissione del presente disegno non costituisce alcun implicito riconoscimento e/o trasferimento di qualsivoglia diritto sul disegno da parte di PAMA S.P.A. in favore dei soggetti riceventi. Le informazioni e/o i dati contenuti e/o comunque appresi direttamente o indirettamente dal presente disegno non potranno essere divulgati, rivelati, né comunicati a soggetti terzi e dovranno essere trattati dai soggetti detentori come informazioni segrete, ai sensi dell'art. 98 C.P. 1 e in conformità a quanto regolato negli specifici accordi di riservatezza che si intendono integralmente richiamati.

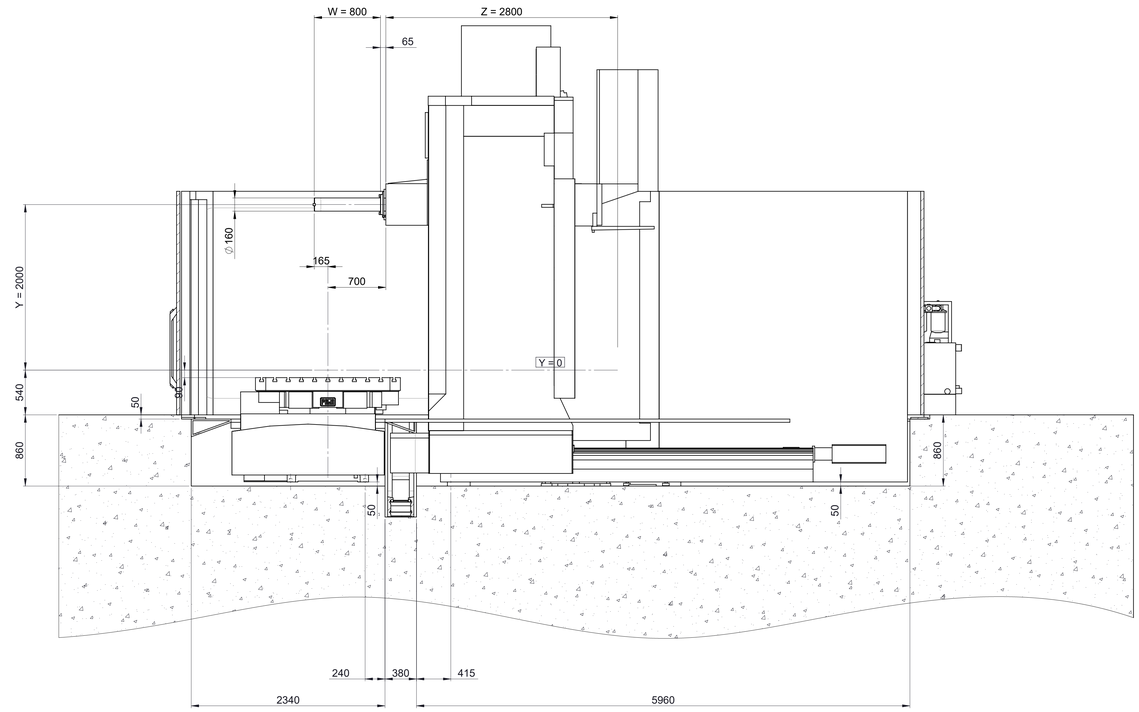

A-A

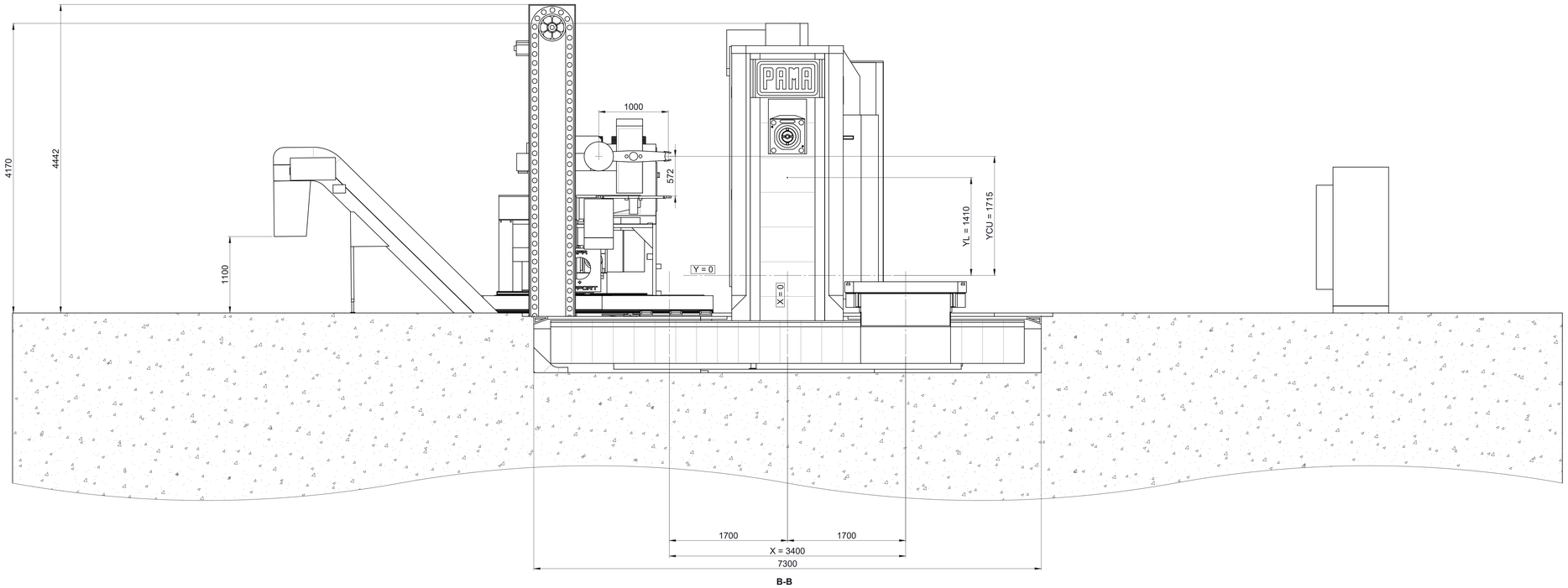

B-B

90°

PRELIMINARE/PRELIMINARY	D		2026-01-26
	Rev.	Disegnato/Drawn	Data/Date
PAMA www.pama.it	LAY-OUT SPEEDMAT PMS - TRH-ML0900-09-N 1750x1750 - -	Rif./Ref.	Offerta/Offer TS-260205
		Codice macchina/Machine code SM-5008DD-07s-13	Tipo/Type LOS
		Disegno No./Drawing No. TS-260205-002-D	Foglio/Sheet 2/2

Il presente disegno è di proprietà esclusiva della ditta PAMA S.P.A. Si quale ne vieta la duplicazione e/o riproduzione e/o copia in qualsiasi forma e con qualsiasi mezzo. La trasmissione del presente disegno non costituisce alcun implicito riconoscimento e/o trasferimento di qualsivoglia diritto sul disegno da parte di PAMA S.P.A. in favore dei soggetti riceventi. Le informazioni e/o i dati contenuti e/o comunque esposti direttamente o indirettamente dal presente disegno non potranno essere divulgati, rivelati, né comunicati a soggetti terzi e dovranno essere trattati dai soggetti detentori come informazioni segrete, ai sensi dell'art. 98 C.P.I. e in conformità a quanto registrato negli specifici accordi di riservatezza che si intendono integralmente richiamati.